

Flash Promotoras

(Imprimir un contrato)

Para imprimir un contrato para un cliente, lo primero es decidir nuestro modelo de contrato.

En la instalación se incorpora un modelo de contrato que se puede usar como plantilla para los contratos.

El contrato se encuentra en Ficheros/Promociones/Documentos

Si pulsamos en el botón de los tres puntos que figura al lado del Contrato de Vivienda

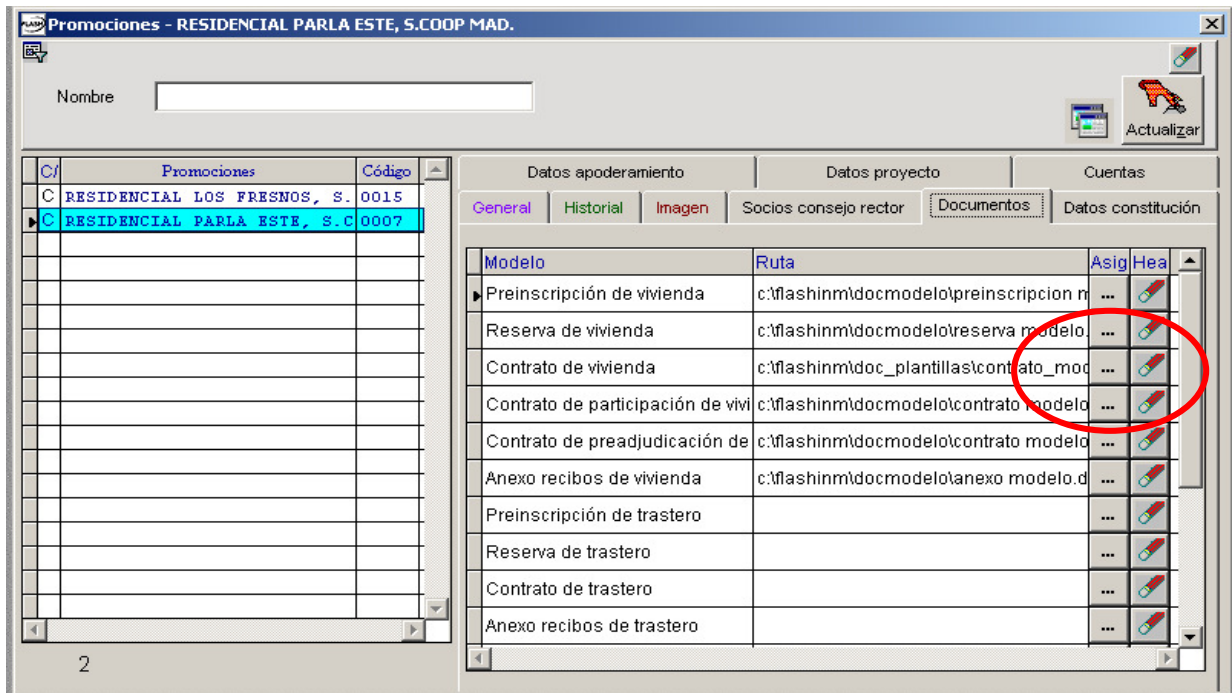

Podemos indicar cual es nuestra plantilla de contrato.

Al pulsar en el botón de nos abre el seleccionador de documentos Word:

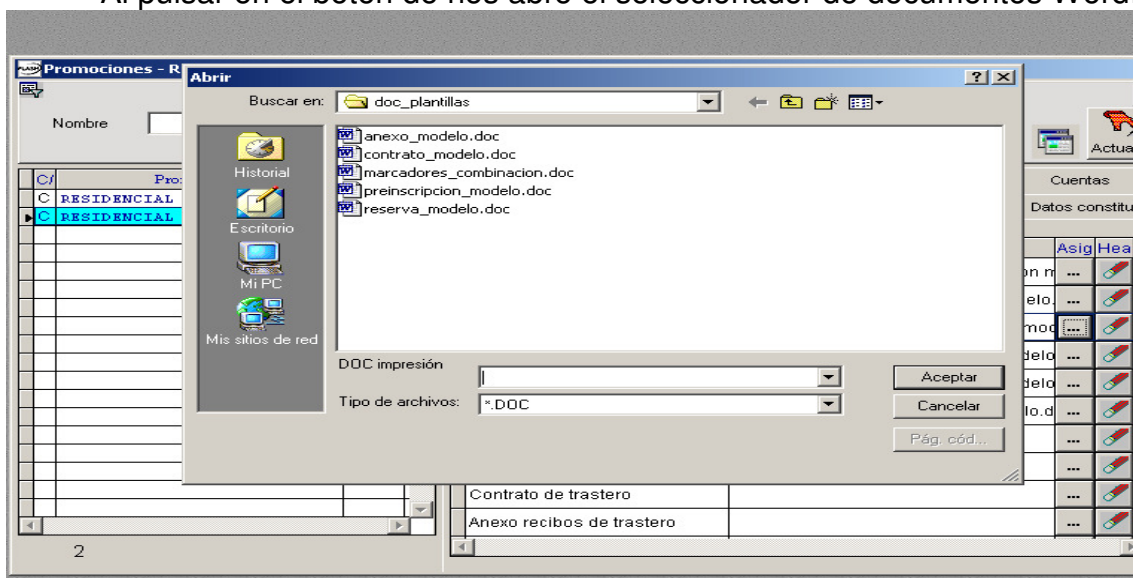

Una vez que ya tenemos asignado un modelo de contrato para la promoción, para imprimirlo a un Cliente, bastará con ir a la ficha del cliente y pulsar en el botón imprimir:

Contratos / Socios

1er titular | 2º titular | 3er titular | 4º titular | Historial | 0001

Socio NO socio Contrato de: [V] [A] [S] [B]

Cif/Nif: 50692069T Cambiar DN/NIF Telf.: 91 766578

Apellidos: PACHECO SILVA SMS: []

Nombre: JACINTO Fax: []

F. Nacimiento: 28/09/1959 Estado civil: CASADO

Profesión: CONDUCTOR DE AUTOBUS

Domicilio: C/ JERUSALÉN, 10 BJ A

Población: PARLA C.P.: []

Provincia: MADRID ESPAÑA 28960

E-Mail: []

Factura por aportaciones Factura entrada [] Factura entrega []

Régimen: Gananciales Medio: LOCAL Tipo edificio: PISO Motivo: INDEPENDENCIA Comercial: []

Capital social: [] Reserva: []

Esrituración

Vivienda | Garaje | Local | Trastero | Bancarios

Nº Vivienda: [] Nº Garaje 1: []

Planta: [] Nº Garaje 2: []

Nº Trastero: []

Bloque: [] Letra: [] Portal: [] Tipo vivienda: []

M2 const.: 109,84 M2 const. definitiva: 109,95

M2 útiles: 86,02 M2 útil definitiva: 85,66

M2 de parcela: 0,00

Nº dormitorios: 3 Precio: 98.497,85

Nº baños: 2 Mejoras: 0,00

Nº de aseos: 0 Préstamo: 78.888,28

Fecha: 19/04/2004 F. Baja: []

Guardar | Aportaciones | **Imprimir** | Cerrar

Que nos abrirá el Word ya con todos los datos re-emplazados, pero dándonos la oportunidad de hacer algún cambio para el cliente que estamos imprimiendo el contrato.

contrato_modelo.doc (Sólo lectura) - Microsoft Word

Archivo Edición Ver Insertar Formato Herramientas Tabla Ventana 2

Normal Book Antiqua 14

CONTRATO DE PARTICIPACIÓN SOCIAL Y PREADJUDICACIÓN DE VIVIENDA EN COOPERATIVA. (V.P.P.)

En Madrid, 19 de Abril de 2004

REUNIDOS

De una parte, D. JACINTO PACHECO SILVA, mayor de edad, con N.I.F. nº 50692069T y D. JACINTO CASTRO SILVA, mayor de edad, con N.I.F. nº 681393H, y con domicilio a efectos del presente documento en Madrid, C/ Alcalá, N° 17.

De la otra, D./Dña. JACINTO PACHECO SILVA mayor de edad, con N.I.F. nº 50692069T, con domicilio en PARLA, C/ JERUSALEN, 10 BJ A.

INTERVIENEN

Los primeros, en nombre y representación de la Cooperativa RESIDENCIAL PARLA ESTE, S.COOP MAD., con C.I.F. nº F445332, constituida el día 14 de Marzo de 2001, ante el Notario de Madrid, D. ANGEL BENITEZ-DONOSO CUESTA, con número de orden de su protocolo 505, e inscrita en el Servicio de Registros de Entidades de Economía Social, Sección de Cooperativas de la Comunidad de Madrid, al Tomo 24, Folio 3466, Asiento nº 1 y nº de inscripción 284/CDM-33429. Actúan en su calidad de Vicepresidente y Tesorero del Consejo Rector de la Cooperativa, así como apoderados de la misma, según nombramientos y apoderamiento acordados en la Asamblea Ordinaria de la Cooperativa de fecha 18 de junio de 2003, elevados a Escritura Pública ante el Notario de Madrid Dña MARGA REUTHER DONOSO CUESTA, en fecha 24 de

Más información sobre los marcadores para re-emplazos del documento Word, vea el documento llamado [documento con descripción de marcadores para su integración con MS Word]