

Instalación de Flash Gestión Cliente

Flash Gestión se compone de:

- Módulo Servidor
- Módulo Cliente

El **Módulo Servidor** es el que tiene la base de datos y su instalación incorpora también una instalación cliente para que en la máquina donde se instala el Servidor se pueda también trabajar interactivamente con la aplicación.

El **Módulo Cliente** se instala en todas las máquinas distintas del Servidor. (donde están los datos).

Para su instalación se debe descargar el fichero llamado **Instalación Cliente.EXE** y ejecutarlo.

IMPORTANTE: Este fichero NUNCA se debe ejecutar en la misma máquina donde se encuentran los datos.

Al ejecutarlo se pondrá en marcha el instalador y debemos ir respondiendo a las diversas pantallas que vayan saliendo.

Una vez instalado, si pulsamos en Inicio/Programas tendremos una opción llamada Flash Gestión con:

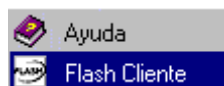

Si pulsamos en Flash Cliente se nos lanza una pantalla similar a la siguiente:

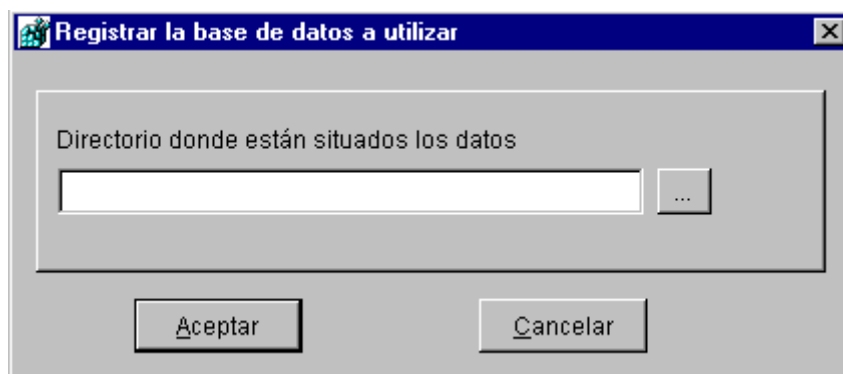

En la pantalla anterior se deberá especificar el directorio del Servidor donde se encuentra Flash Gestión. Bastará con que pulsemos el botón de la derecha (que tiene tres puntos) y en la pantalla que se abre, pulsemo en la parte inferior para localizar la unidad de red en la que se encuentra el Servidor.

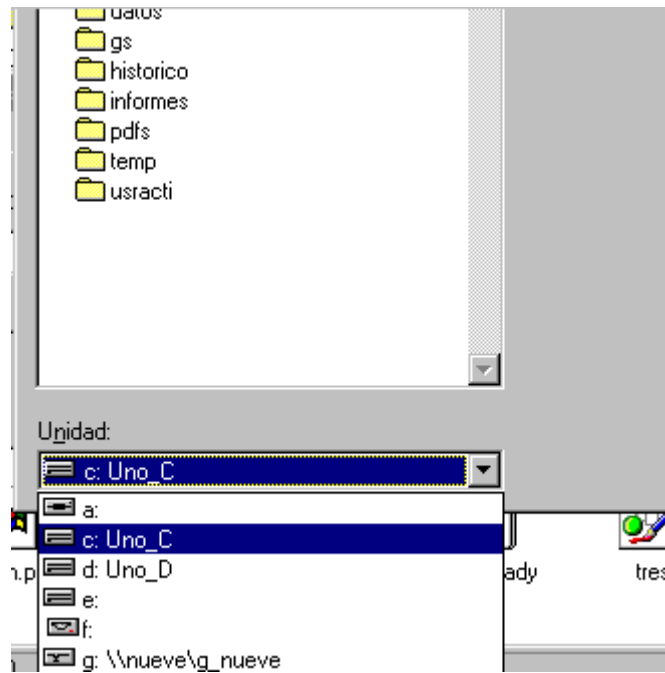

En nuestro caso seleccionaremos la unidad G: que se encuentra en una máquina llamada Nueve.

Al seleccionar esa unidad localizaremos el directorio Flash y dentro del directorio Flash el directorio de datos. (normalmente \flash\datos\)

Y ya está, el programa habrá encontrado al Servidor de Datos y empezará a traerse al cliente todos los ficheros necesarios para poder ejecutar la aplicación en Cliente.